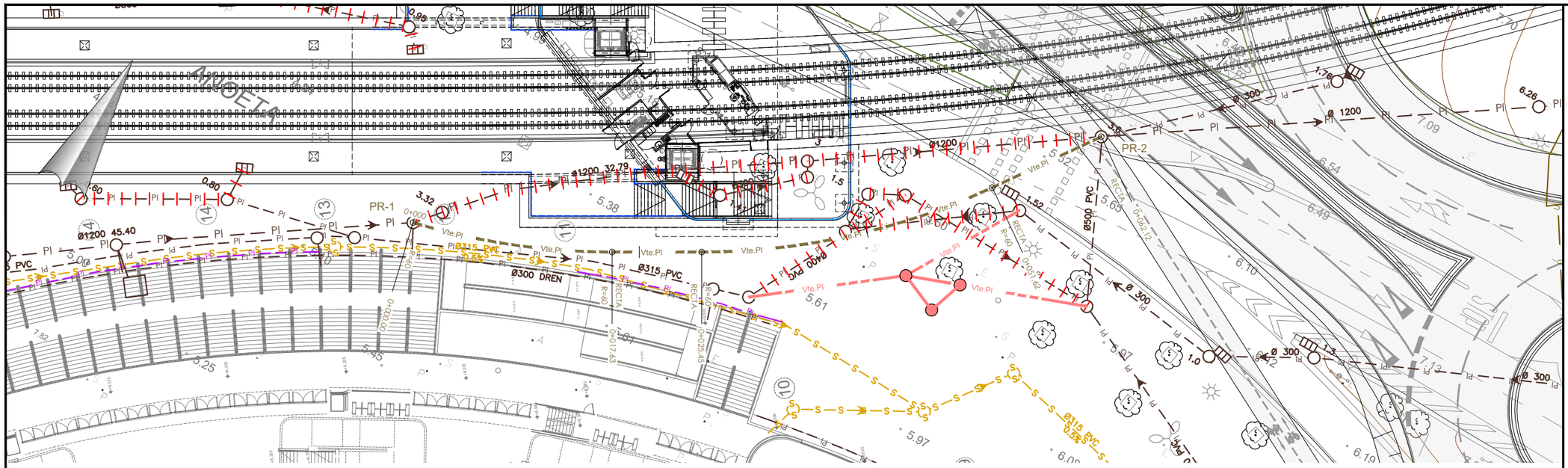


PLANTA

E:1/500

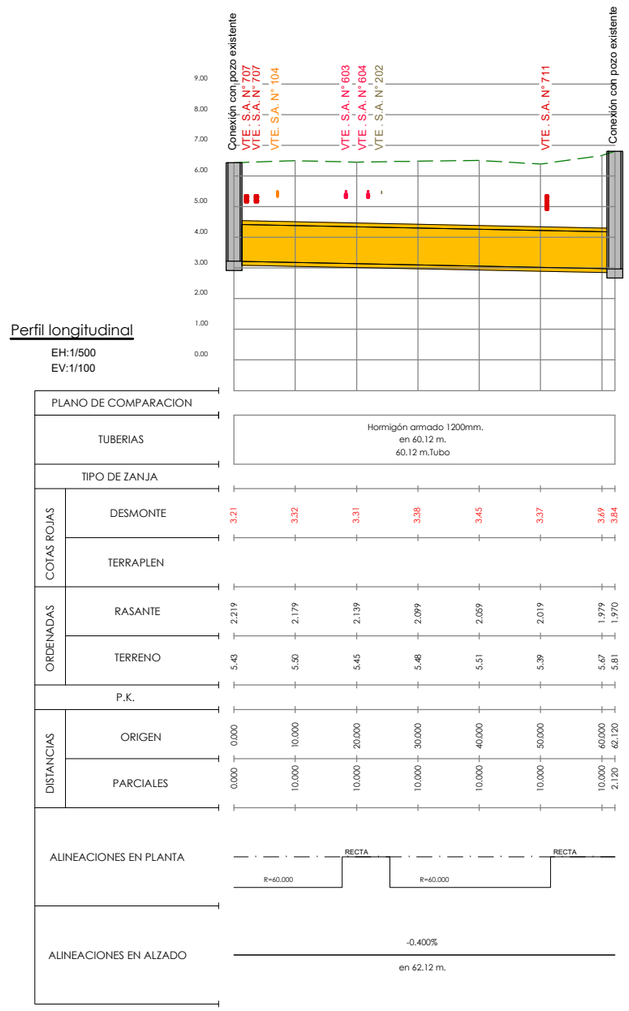


Perfil longitudinal

EH:1/500

EV:1/100

| | | | | | | | | |
|---|---|---|---|---|---|---|---|---|
| PLANO DE COMPARACION | | | | | | | | |
| TUBERIAS | Hormigón armado 1200mm. en 60.12 m. 60.12 m.Tubo | | | | | | | |
| TIPO DE ZANJA | | | | | | | | |
| COTAS ROJAS — DESMONTE | 3.21 | 3.32 | 3.31 | 3.38 | 3.45 | 3.37 | 3.69 | 3.84 |
| COTAS ROJAS — TERRAPLEN | | | | | | | | |
| ORDENADAS — RASANTE | 2.219 | 2.179 | 2.139 | 2.099 | 2.059 | 2.019 | 1.979 | 1.970 |
| ORDENADAS — TERRENO | 5.43 | 5.50 | 5.45 | 5.48 | 5.51 | 5.39 | 5.67 | 5.81 |
| P.K. | | | | | | | | |
| DISTANCIAS — ORIGEN | 0.000 | 10.000 | 20.000 | 30.000 | 40.000 | 50.000 | 60.000 | 62.120 |
| DISTANCIAS — PARCIALES | 0.000 | 10.000 | 10.000 | 10.000 | 10.000 | 10.000 | 10.000 | 2.120 |
| ALINEACIONES EN PLANTA | | RECTA R=60.000 | | RECTA R=60.000 | | | RECTA | |
| ALINEACIONES EN ALZADO | -0.400% en 62.12 m. | | | | | | | |

Tramo a eliminar

* Dicha afección a la red de pluviales será repuesta con el drenaje de la urbanización

| Servicio afectado | Símbolo | |
|---|---|---|
| | Servicio actual | Servicio proyectado |
| Saneamiento | —S—S—S—S—S— | — — Vte.PI — — — |
| Pluviales | — — PI — — PI — — PI — | — — Vte.PI — — — |
| Desagüe | —S—S—S—S—S— | — — — VTE S — — — |
| Arquetas y pozos | ○ | ● |
| Z-f | Cota de fondo en pozo | |

| PUNTOS DE REPLANTEO (P.R.) | | |
|---|---|---|
| PUNTO | X | Y |
| PR-1 | 583.196,757 | 4.794.905,268 |
| PR-2 | 583.245,370 | 4.794.941,326 |

OHARRAK :

NOTAS :

| REV. | CLASE DE MODIFICACION | FECHA | NOMBRE | COMP. | OBRA |
|---|---|---|---|---|---|
| A | PRIMERA EMISION | May.22 | Fulcrum | ETS | |

BERRIKUSPENAK / REVISIONES

AHOLKULARIA / CONSULTOR: FULCRUM

INGENIARI EGILEA / INGENIERO AUTOR: IGNACIO CRESPO FIDALGO I.C.C.P. COLEG. Nº 11.138

AHOLKULARIAREN ERREFERENTZIA / REFERENCIA CONSULTOR

ERREFERENTZIA / REFERENCIA: 2-2VA-022-240-A

EUSKO JAURLARITZA GOBIERNO VASCO

LURRALDE PLANGINTZA, ETXEBIZITZA ETA GARRAIO SAILA

DEPARTAMENTO DE PLANIFICACIÓN TERRITORIAL, VIVIENDA Y TRANSPORTES

euskal trenbide sarea

PROIEKTUAREN IKUSKAPENA ETA ZUZENDARITZA
INSPECCION Y DIRECCION DEL PROYECTO

ESKALA ORIGINALA / ESCALA ORIGINAL: 1:500 EN DIN A1

ESKALA GRAFIKOA / ESCALA GRAFICA: 0 5 10 15 20 25 30 35 40 45 50

PROIEKTUAREN IZENBURUA / TITULO DEL PROYECTO: ANOETA GELTOKIKO BIGARREN ATONDOA ERAIKITZEKO PROIEKTUA
PROYECTO DE CONSTRUCCIÓN DEL 2º VESTÍBULO DE LA ESTACIÓN DE ANOETA

PLANOAREN IZENBURUA / TITULO DEL PLANO: SERVICIOS AFECTADOS
REPOSICIÓN DE SERVICIOS
SANEAMIENTO Y PLUVIALES
REPOSICIÓN VTE 303 PLANTA Y PERFIL LONGITUDINAL

PLANO ZK. / N. PLANO: 11.3.2

ORRIA / HOJA: 4 Sigue 5

P:\vivos\X0000141\02 Vigentes\Planos\Proyecto constructivo\11-Servicios afectados\11-03-Reposicion servicios\11-03-02-Saneamiento\2-2VA-022-240-A.dwg